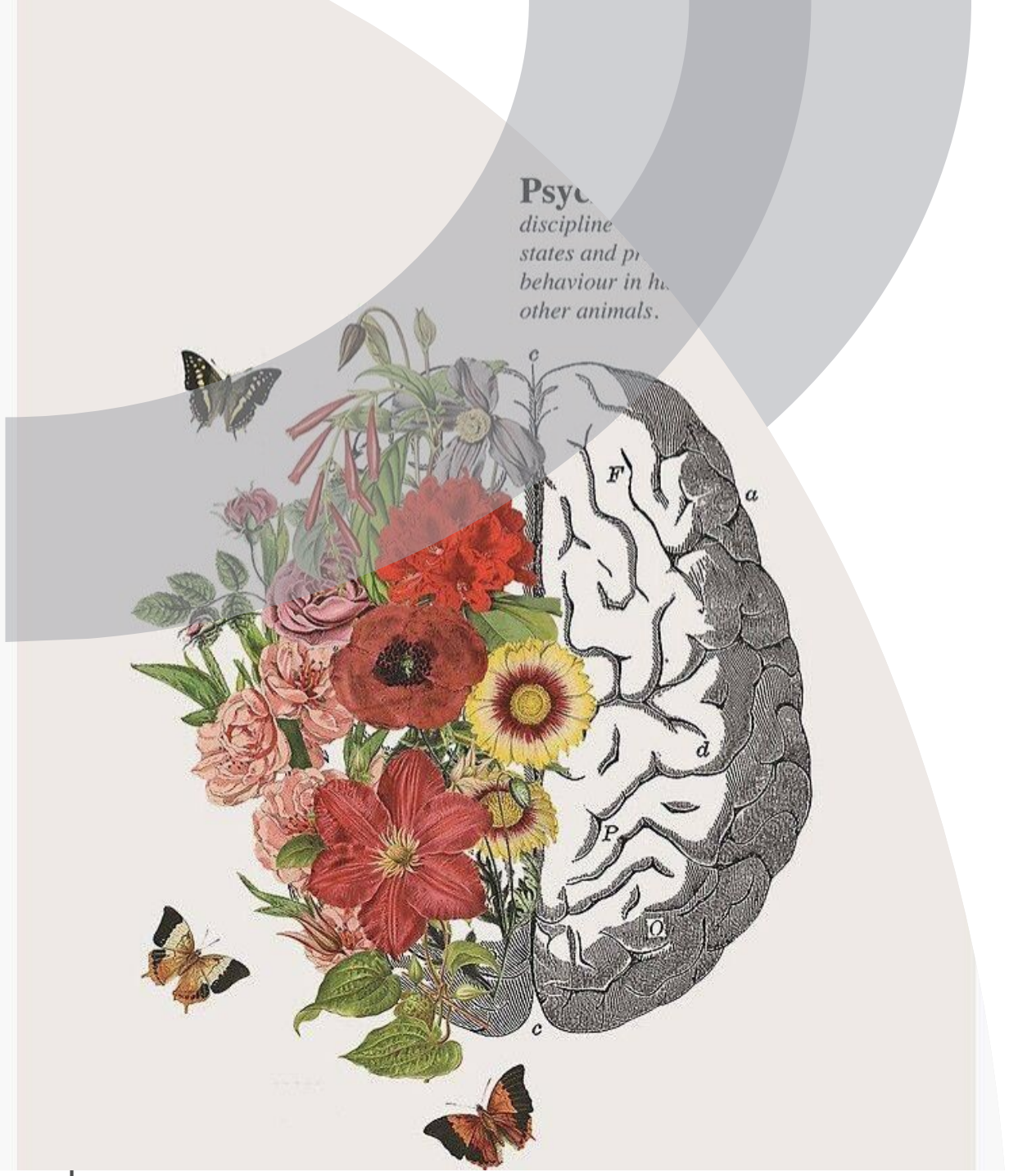

Понятие оптимума мотивации.

Анастасия Манжос,
Анастасия Трошина

ФНЯ 0-24-3,0-24-2

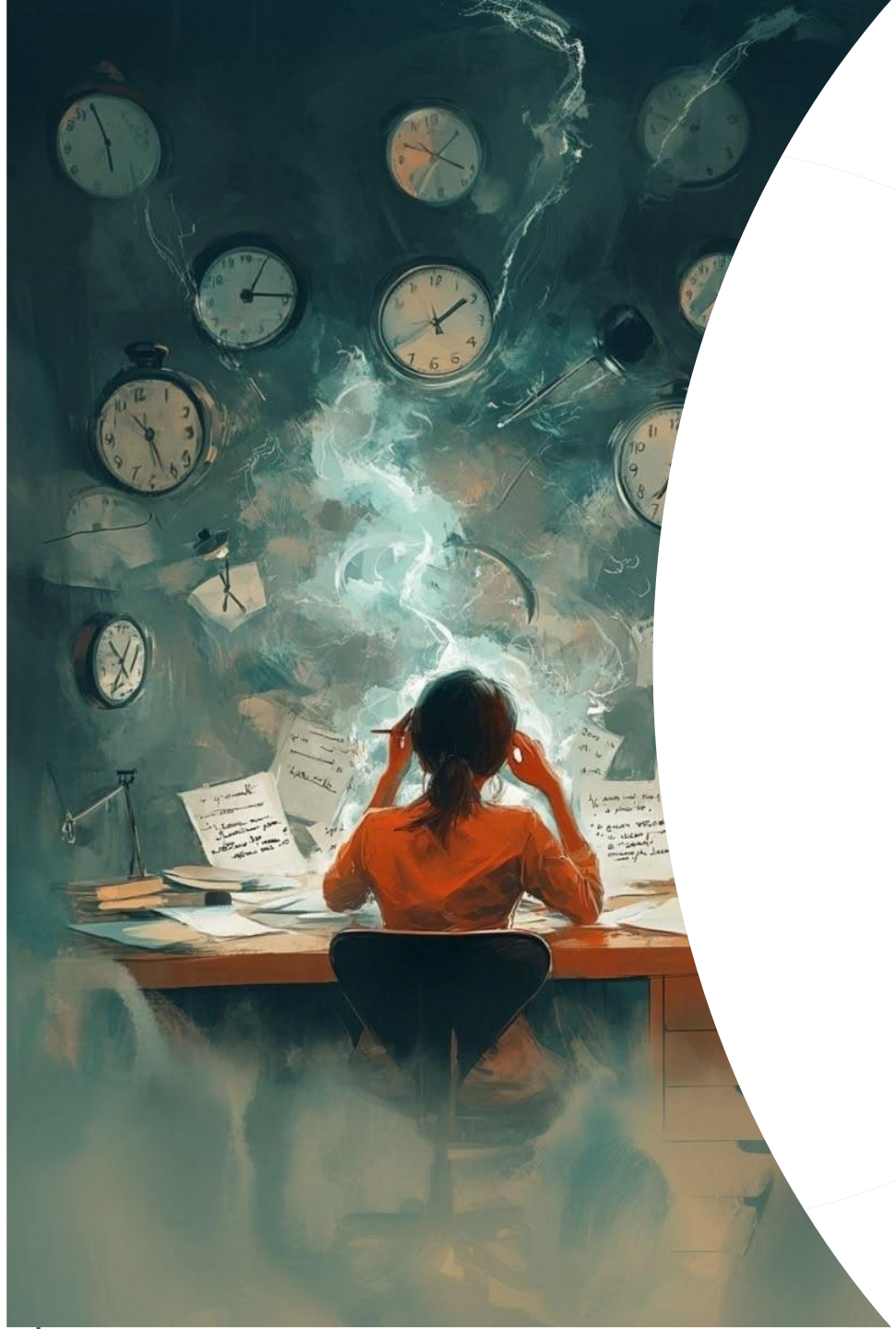

Закон Йеркса-Додсона

Ключевая идея здесь заключается в том, что «больше» - не всегда значит «лучше». Как слишком слабая, так и чрезмерно сильная мотивация могут привести к снижению продуктивности, появлению ошибок и стрессу.

Для задач простых (механические, рутинные, не требующие сложного анализа) оптимальным уровнем является сильная мотивация.
Для задач сложных (творческих, интеллектуальных, требующих концентрации и поиска нестандартных решений) оптимальным уровнем является средняя мотивация.

Эксперимент

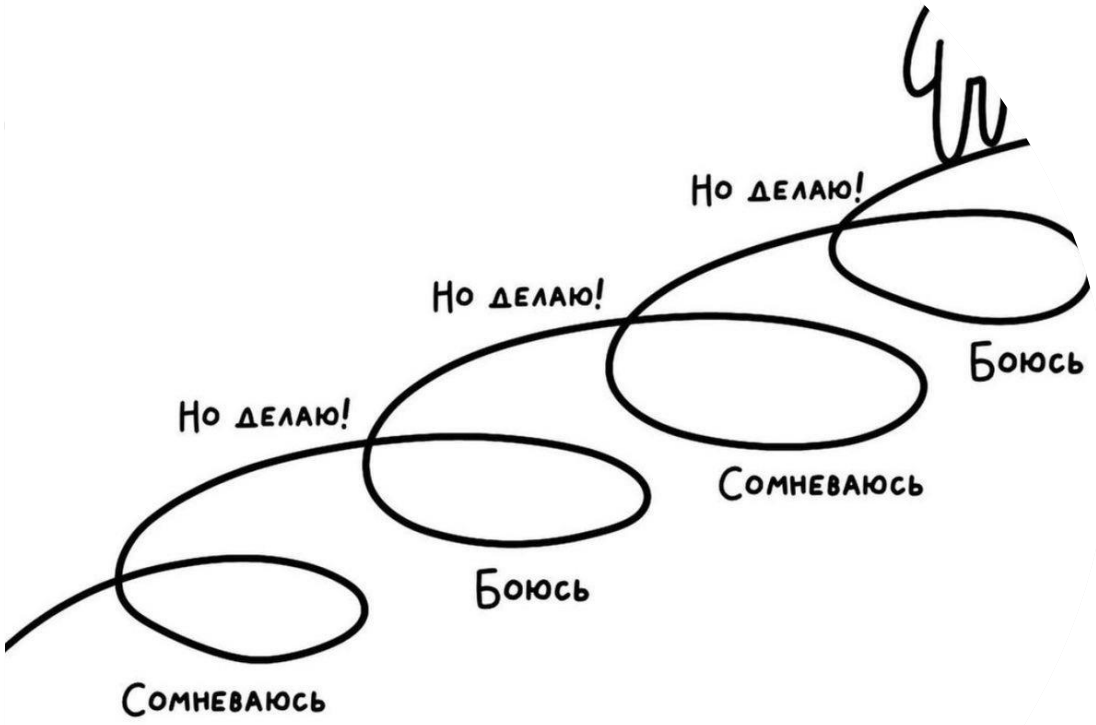

Это я и циклы моей жизн

- В оригинальных экспериментах Йеркса и Додсона мотивация задавалась весьма жестким способом - ударами электрического тока. Если подопытный (животное или человек в лабораторных условиях) совершал ошибку, его били током. Сила ударов варьировалась, моделируя разные уровни мотивации: от слабой до очень сильной. Результаты показали, что зависимость не линейна.
- При решении сложного задания у испытуемого мотивация зашкаливает (становится слишком высокой), эффективность начинает резко снижаться. Механизм этого явления связан с возникновением тревоги.

Алгоритм снижения мотивации - метод «Линия жизни»

Представьте всю линию вашей жизни - от рождения до глубокой старости.

Вспомните события, которые происходили ранее. ---
-Найдите на этой линии место для текущего события (экзамена, сложного собеседования).

-Пройдите мысленно по своей линии в будущее. Посмотрите, какие события ещё произойдут.

-Просмотрите и опишите эти события. Зафиксируйте их на бумаге или в уме.

-Проанализируйте значимость.

С П А С И Б О

за внимание